UNIVERSIDAD TORCUATO DI TELLA

TD7: Ingeniería de Datos

Clase Práctica 3: Ejercitación

Tarea 1: Realizar el DER a partir del MR y responder el siguiente V o F

- **Comercio**(idComercio, nombre, teléfono)
  PK= idComercio

- **Trabajo**(idTrabajo, duración, fechaInicio, fechaFin, costo, *idPintor*)
  PK=idTrabajo, FK=*idPintor*

- **Pintor**(idPintor,dni, nombre, apellido)
  PK=idPintor

- **Herramienta**(idHerramienta,descripción, tiempoVida)
  PK=idHerramienta

- **Parte**(idParte, numeroSerie, peso, material, *idHerramienta*)
  PK=(idParte,idHerramienta), FK=*idHerramienta*

- **Atiende**(*idComercio*, *idPintor*)
  PK=(idComercio, idPintor), FK=(*idComercio*, *idPintor*)

- **Utiliza**(*idPintor*, *idHerramienta*)
  PK=(idPintor,idHerramienta), FK=(*idPintor*,*idHerramienta*)

Responder V o F

idPintor identifica al Pintor.

El peso de la Parte es siempre mayor a 150 gramos.

Cada trabajo puede ser realizado por más de un pintor.

Cada herramienta se puede asociar a más de un pintor.

Un comercio puede asociarse una única vez a un pintor.
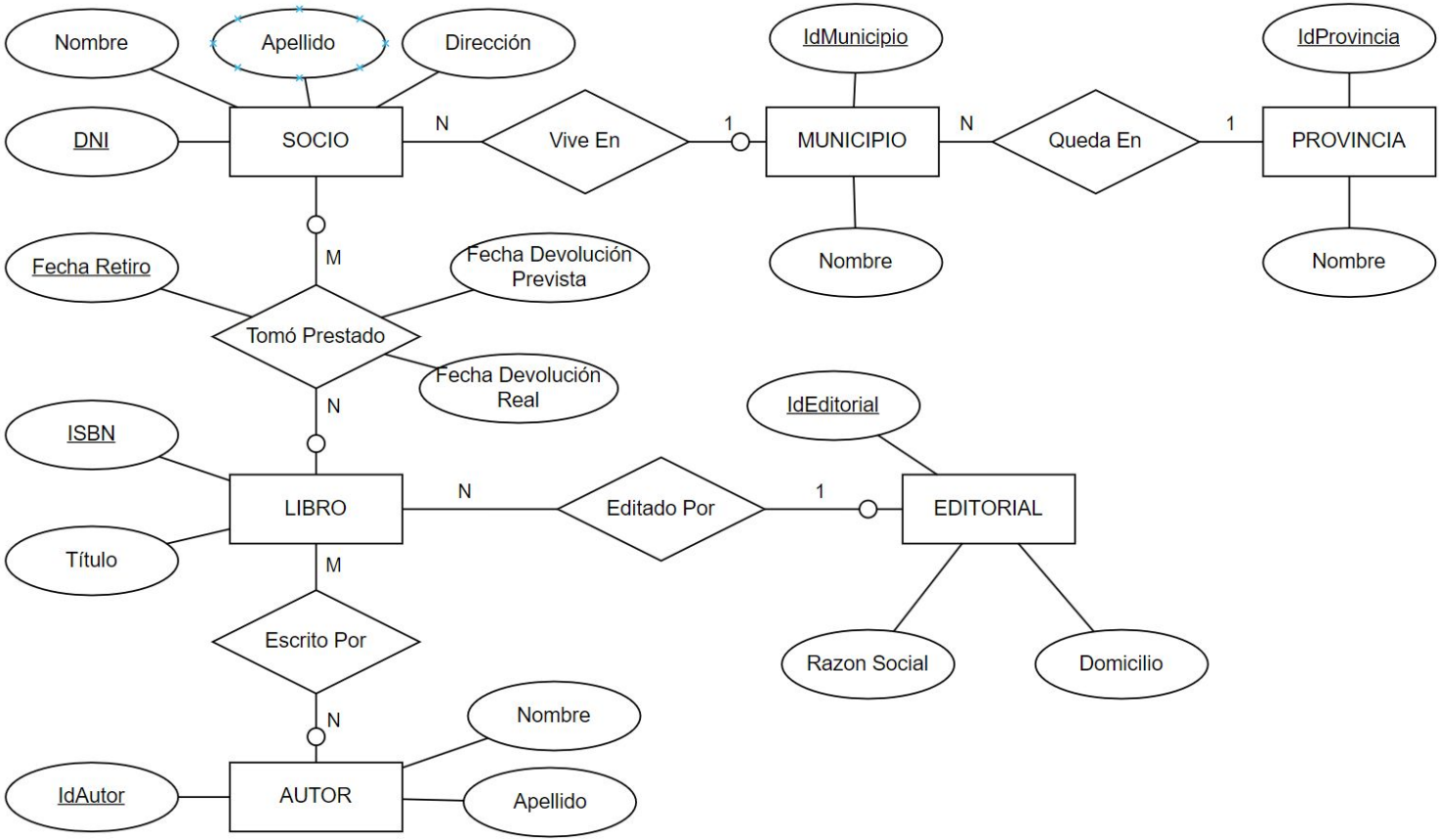
Tarea 2: Realizar el pasaje al modelo relacional (MR) a partir del siguiente DER